

Prefeitura de Carapicuíba

Secretaria de Projetos Especiais,
Convênios e Habitação



Carapicuíba, 02 de Setembro de 2024.

À

PAULO HONARATO DOS SANTOS

CPF/CNPJ:

Transcrição nº 97.685 – CRI Barueri

Parcelamento: LOTES A,B,C,D E ÁREA RESERVADA PARA ANEXAÇÃO E AMPLIAÇÃO DE ÁREA PÚBLICA.

Ref.: Lote 15-B – Quadra K

Endereço de Correspondência: Rua Hilda Maria De Jesus, 18, Vila Nova Carapicuíba, Carapicuíba, SP

CEP: 06365-170

NOTIFICAÇÃO EXTRAJUDICIAL

A **MUNICIPALIDADE DE CARAPICUÍBA**, pessoa jurídica de direito público interno, inscrita no CNPJ/MF son nº 44.892.693/0001-40, representada pelo Prefeito Marco Aurélio dos Santos Neves, com sede na Rua Joaquim das Neves nº 211, Estado de São Paulo, vem à presença de Vossa Senhoria, nos termos do artigo 195-A, da Lei Federal nº 6.015/1973, **NOTIFICÁ-LA** nos termos seguintes:

Fica Vossa Senhoria NOTIFICADA, na pessoa de seu representante legal, sobre a Abertura de Matrícula, da área denominada "Área Reservada", em Vila Silviânia, neste Município, ora confinante do imóvel de sua propriedade. A referida abertura de matrícula está sendo realizada pela Prefeitura do Município de Carapicuíba, e encontra-se em fase de aprovação.

Desta forma, fica Vossa Senhoria NOTIFICADA para que, querendo, apresentar impugnação ao procedimento de instauração da Abertura de matrícula, observando os limites definidos na planta e no memorial descritivo da área pública a ser regularizada, no prazo de 15 (quinze) dias, contado da data de recebimento da presente notificação, nos termos do artigo 195-A, da Lei Federal nº 6.015/1973.

Transcorrido o prazo acima assinalado, a ausência de manifestação por parte de Vossa Senhoria, será interpretada como concordância com a Abertura de matrícula, procedendo-se todas as medidas necessárias a Regularização de propriedade da área supra mencionada.

Mostramo-nos solícitos a quaisquer esclarecimentos que se façam necessários.

Atenciosamente,

PREFEITURA DO MUNICÍPIO DE CARAPICUÍBA



Fabiana Fernanda Marques

Secretaria de Projetos Especiais, Convênio e Habitação

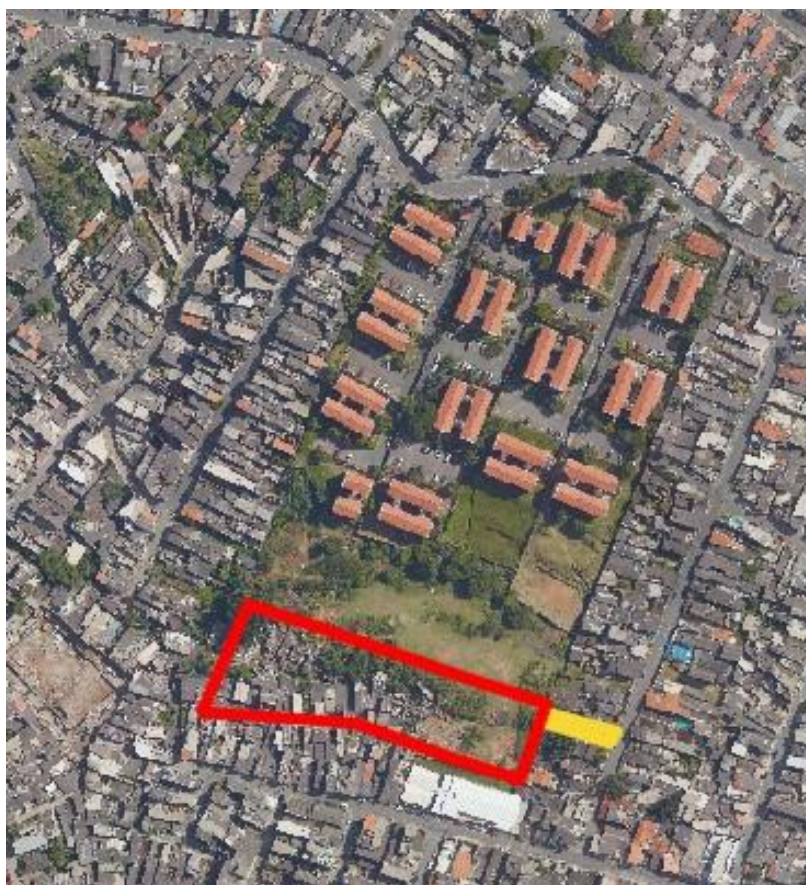
CROQUI DA ÁREA E CONFRONTANTES



LEGENDA

-  ÁREA EM REGULARIZAÇÃO DE PROPRIEDADE
-  CONFRONTANTE