

L
D
F
G
H

TABELA DE COMPONENTES

CD	DESCRIÇÃO
ES-01	MARCA-DE CANTO PARA APARELHO DE GUAÍTO LANTERNA DE CANTO DE LADO, PAREDE COM REVESTIMENTO EM AZULEJO CERÂMICO 30x30 CM E PISO EM LAMINADO DE FOLHA DE MADEIRA 18x18 CM
ES-02	REVESTIMENTO DE PAREDE EM AZULEJO CERÂMICO 30x30 CM E PISO EM LAMINADO DE FOLHA DE MADEIRA 18x18 CM
ES-03	REVESTIMENTO DE PAREDE EM AZULEJO CERÂMICO 30x30 CM E PISO EM LAMINADO DE FOLHA DE MADEIRA 18x18 CM
ES-04	REVESTIMENTO DE PAREDE EM AZULEJO CERÂMICO 30x30 CM E PISO EM LAMINADO DE FOLHA DE MADEIRA 18x18 CM
ES-05	REVESTIMENTO DE PAREDE EM AZULEJO CERÂMICO 30x30 CM E PISO EM LAMINADO DE FOLHA DE MADEIRA 18x18 CM
ES-06	REVESTIMENTO DE PAREDE EM AZULEJO CERÂMICO 30x30 CM E PISO EM LAMINADO DE FOLHA DE MADEIRA 18x18 CM
ES-07	REVESTIMENTO DE PAREDE EM AZULEJO CERÂMICO 30x30 CM E PISO EM LAMINADO DE FOLHA DE MADEIRA 18x18 CM
ES-08	REVESTIMENTO DE PAREDE EM AZULEJO CERÂMICO 30x30 CM E PISO EM LAMINADO DE FOLHA DE MADEIRA 18x18 CM
ES-09	REVESTIMENTO DE PAREDE EM AZULEJO CERÂMICO 30x30 CM E PISO EM LAMINADO DE FOLHA DE MADEIRA 18x18 CM
ES-10	REVESTIMENTO DE PAREDE EM AZULEJO CERÂMICO 30x30 CM E PISO EM LAMINADO DE FOLHA DE MADEIRA 18x18 CM
ES-11	REVESTIMENTO DE PAREDE EM AZULEJO CERÂMICO 30x30 CM E PISO EM LAMINADO DE FOLHA DE MADEIRA 18x18 CM
ES-12	REVESTIMENTO DE PAREDE EM AZULEJO CERÂMICO 30x30 CM E PISO EM LAMINADO DE FOLHA DE MADEIRA 18x18 CM
ES-13	REVESTIMENTO DE PAREDE EM AZULEJO CERÂMICO 30x30 CM E PISO EM LAMINADO DE FOLHA DE MADEIRA 18x18 CM
ES-14	REVESTIMENTO DE PAREDE EM AZULEJO CERÂMICO 30x30 CM E PISO EM LAMINADO DE FOLHA DE MADEIRA 18x18 CM
ES-15	REVESTIMENTO DE PAREDE EM AZULEJO CERÂMICO 30x30 CM E PISO EM LAMINADO DE FOLHA DE MADEIRA 18x18 CM
ES-16	REVESTIMENTO DE PAREDE EM AZULEJO CERÂMICO 30x30 CM E PISO EM LAMINADO DE FOLHA DE MADEIRA 18x18 CM
ES-17	REVESTIMENTO DE PAREDE EM AZULEJO CERÂMICO 30x30 CM E PISO EM LAMINADO DE FOLHA DE MADEIRA 18x18 CM
ES-18	REVESTIMENTO DE PAREDE EM AZULEJO CERÂMICO 30x30 CM E PISO EM LAMINADO DE FOLHA DE MADEIRA 18x18 CM
ES-19	REVESTIMENTO DE PAREDE EM AZULEJO CERÂMICO 30x30 CM E PISO EM LAMINADO DE FOLHA DE MADEIRA 18x18 CM
ES-20	REVESTIMENTO DE PAREDE EM AZULEJO CERÂMICO 30x30 CM E PISO EM LAMINADO DE FOLHA DE MADEIRA 18x18 CM

TABELA DE ACABAMENTOS

CD	DESCRIÇÃO
AC-01	PISO EM LAMINADO DE FOLHA DE MADEIRA 18x18 CM
AC-02	PISO EM LAMINADO DE FOLHA DE MADEIRA 18x18 CM
AC-03	PISO EM LAMINADO DE FOLHA DE MADEIRA 18x18 CM
AC-04	PISO EM LAMINADO DE FOLHA DE MADEIRA 18x18 CM
AC-05	PISO EM LAMINADO DE FOLHA DE MADEIRA 18x18 CM
AC-06	PISO EM LAMINADO DE FOLHA DE MADEIRA 18x18 CM
AC-07	PISO EM LAMINADO DE FOLHA DE MADEIRA 18x18 CM
AC-08	PISO EM LAMINADO DE FOLHA DE MADEIRA 18x18 CM
AC-09	PISO EM LAMINADO DE FOLHA DE MADEIRA 18x18 CM
AC-10	PISO EM LAMINADO DE FOLHA DE MADEIRA 18x18 CM
AC-11	PISO EM LAMINADO DE FOLHA DE MADEIRA 18x18 CM
AC-12	PISO EM LAMINADO DE FOLHA DE MADEIRA 18x18 CM
AC-13	PISO EM LAMINADO DE FOLHA DE MADEIRA 18x18 CM
AC-14	PISO EM LAMINADO DE FOLHA DE MADEIRA 18x18 CM
AC-15	PISO EM LAMINADO DE FOLHA DE MADEIRA 18x18 CM
AC-16	PISO EM LAMINADO DE FOLHA DE MADEIRA 18x18 CM
AC-17	PISO EM LAMINADO DE FOLHA DE MADEIRA 18x18 CM
AC-18	PISO EM LAMINADO DE FOLHA DE MADEIRA 18x18 CM
AC-19	PISO EM LAMINADO DE FOLHA DE MADEIRA 18x18 CM
AC-20	PISO EM LAMINADO DE FOLHA DE MADEIRA 18x18 CM

MAPA DE ESQUADRIAS

LEGENDA DE JANELAS - JANELAS ALUMÍNIO

REF.	Dimensões (cm)	Quant.	h de perfilação (cm)	Tipos	AMBIENTES
CAJ-1	60X1,30	0,78	0,2	1,55	Bilhetaria
CAJ-2	200 x 100	1,00	0,1	1,00	705 cm - fixo
CAJ-3	120X100	1,20	0,2	2,40	quilbolina sala de som

LEGENDA DE PORTAS - PORTAS EM MADEIRA COM PINTURA

REF.	Dim. (cm)	Quant.	TIPO	AMBIENTES
PH1	72 x 210	05	01 folha - de abrir	Bilhetaria, Sala de som, camarim femininas.
PH2	82 x 210	02	01 folha - de abrir	Sanitário P.O.D. feminino e masculino.
PH3	62 x 190	12	rev. com laminação metálica	Sanitários fem. Juacas, e camarim femininas.

LEGENDA DE PORTAS - PORTAS DE FERRO

REF.	Dim. (cm)	Quant.	TIPO	AMBIENTES
PF1	92 x 210	01	01 folha - de abrir - mampara com parede fechada externa.	Acesso de serviço
PF2	120 x 210	01	02 folhas - de abrir - mampara com parede interna acústica.	Audiotubo
PF3	88 x 210	01	01 folha - de abrir - lisa e grade externa. Para pintura, acabamento com pintura metálica.	Cruzeirão camarins

NOTAS:

- 1 - MEDIDAS EM METROS, EXCETO INDICAÇÃO CONTRÁRIA.
- 2 - VERIFICAR COTAS E MEDIDAS NO LOCAL.
- 3 - AS ESPECIFICAÇÕES TÉCNICAS, DETALHES E ENCONTRAM NAS FOLHAS DE DETALHAMENTO. O MEMORIAL DESCRITIVO É PARTE INTEGRANTE DO PROJETO E DEVERÁ ESTAR A DISPOSIÇÃO JUNTAMENTE AO PROJETO DURANTE A EXECUÇÃO DA OBRA.

NOTAS DE ACESSIBILIDADE:

- 01 - A EDIFICAÇÃO SERÁ SINALIZADA DE ACORDO COM O ITEM 10 DA NBR 9050/04. PREVER PISO TÁtil NO INÍCIO E TÉRMINO DAS ESCADAS E RAMPAS NAS CONDIÇÕES DO ITEM 10.3.2.
- 02 - INSTALAR MAQUETES DE ALAVANCA.
- 03 - ESCADAS COM ALTURA DE H=100cm DO PISO ACABADO.
- 04 - PORTAS COM VÃO-LÍVRE MÁXIMO DE 1,50m.
- 05 - GRELHAS COM VÃO-LÍVRE MÁXIMO DE 1,50m NAS CONDIÇÕES DO ITEM 6.1.3. DA NBR 9050.
- 06 - CORRIMAÔ DAS ESCADAS: H1=0,70m E H2=0,92m PARA CRECHES E EMEIS E H=0,92 PARA EMEFS. DO PISO ACABADO.
- 07 - CERRAMINHOS DE ALUMÍNIO COM ALTURA H1=0,70m E H2=0,92m DO PISO ACABADO.
- 08 - DEFEITAÇÃO DE ENCAIXES DE ALUMÍNIO COM ALTURA H=1,50m.
- 09 - LIMITAR SOLEIRAS A NO MÁXIMO 1,5cm DE ALTURA, SEGUINDO A NBR 9050 ARREDONDADOS E ESPAÇO RESERVADO PARA P.F.D.
- 10 - BANCOS E MESAS DE CONCRETO, NA ÁREA EXTERNA, DEVERÃO TER CANTOS ARREDONDADOS.
- 11 - OS PISOS EXTERNOS NÃO DEVERÃO SER EXECUTADOS COM INCLINAÇÃO TRANSVERSAL A NBR 9050.
- 12 - VAGA PARA P.F.D. DEVERÁ SER CIMENTADA, SINALIZADA E TER DIMENSÕES DE ACORDO COM A NBR 9050.
- 13 - ELIMINAR SOLEIRAS NOS PORTÕES / CALÇADAS.
- 14 - SANITÁRIOS PARA P.F.D. DE ACORDO COM ITEM 7 DA NBR 9050.

QUADRO DE ÁREAS

AMBIENTE	ÁREA
ÁREA DO TERRENO	442,87-m ²
ÁREA CONSTRUIDA NOVA	32,37-m ²
ÁREA REFORMADA PAV. TERREO	410,30-m ²
ÁREA REFORMADA SUBSÓLO	70,02-m ²
ÁREA TOTAL INTERVENÇÃO	512,69-m ²

LEGENDA REMOÇÃO/DEMOLIÇÃO

EDIFICAÇÃO EXISTENTE - DEMOLIR ALVENARIA NOVA
 ALVENARIA EXISTENTE ALVENARIA NOVA

REVESTIMENTO EM PLACAS ACROSTICAS EM ESPUMA DE POLIURETANO PULVERIZADA AUTO-EXTENSIVEL, COM ACABAMENTO EM AZULEJO CERÂMICO 30X30 CM E PISO EM LAMINADO DE FOLHA DE MADEIRA 18X18 CM

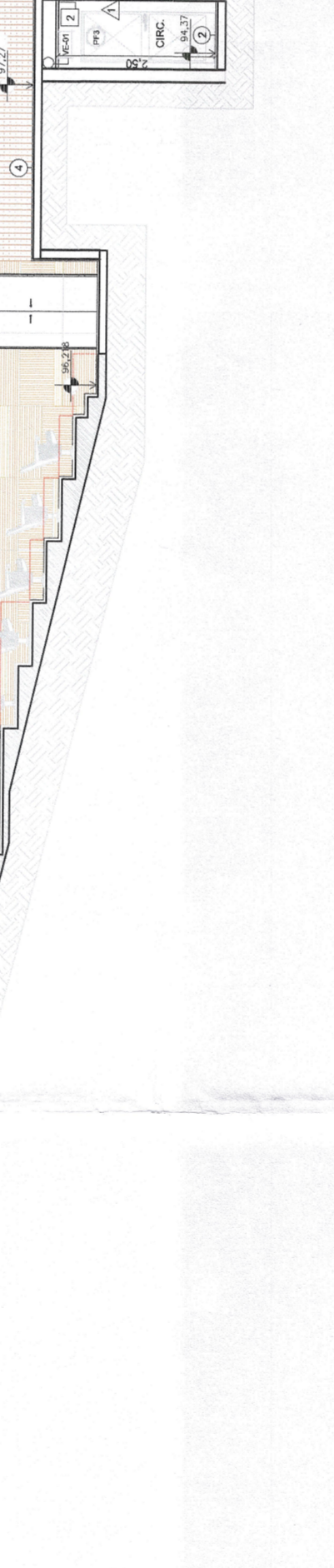

CORTE AA
 ESC.: 1:100



CORTE BB
 ESC.: 1:100

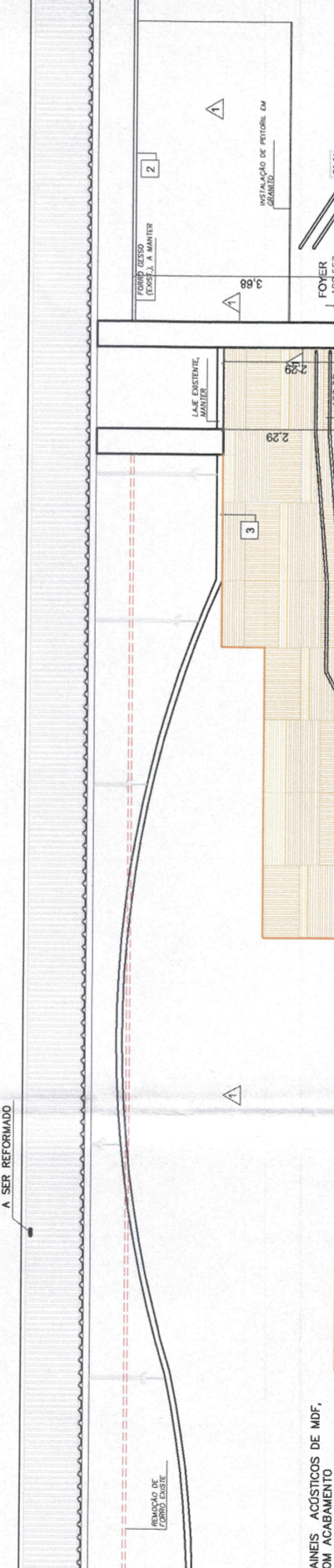
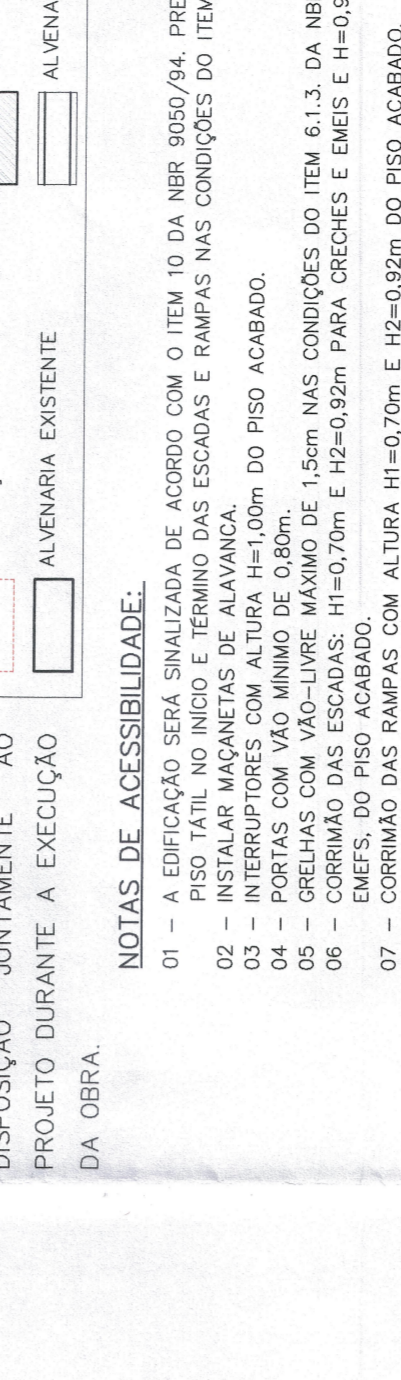

CORTE DD
 ESC.: 1:100

NOTAS DE ACESSIBILIDADE:

- 01 - A EDIFICAÇÃO SERÁ SINALIZADA DE ACORDO COM O ITEM 10 DA NBR 9050/04. PREVER PISO TÁtil NO INÍCIO E TÉRMINO DAS ESCADAS E RAMPAS NAS CONDIÇÕES DO ITEM 10.3.2.
- 02 - INSTALAR MAQUETES DE ALAVANCA.
- 03 - ESCADAS COM ALTURA DE H=100cm DO PISO ACABADO.
- 04 - PORTAS COM VÃO-LÍVRE MÁXIMO DE 1,50m.
- 05 - GRELHAS COM VÃO-LÍVRE MÁXIMO DE 1,50m NAS CONDIÇÕES DO ITEM 6.1.3. DA NBR 9050.
- 06 - CORRIMAÔ DAS ESCADAS: H1=0,70m E H2=0,92m PARA CRECHES E EMEIS E H=0,92 PARA EMEFS. DO PISO ACABADO.
- 07 - CERRAMINHOS DE ALUMÍNIO COM ALTURA H1=0,70m E H2=0,92m DO PISO ACABADO.
- 08 - DEFEITAÇÃO DE ENCAIXES DE ALUMÍNIO COM ALTURA H=1,50m.
- 09 - LIMITAR SOLEIRAS A NO MÁXIMO 1,5cm DE ALTURA, SEGUINDO A NBR 9050 ARREDONDADOS E ESPAÇO RESERVADO PARA P.F.D.
- 10 - BANCOS E MESAS DE CONCRETO, NA ÁREA EXTERNA, DEVERÃO TER CANTOS ARREDONDADOS.
- 11 - OS PISOS EXTERNOS NÃO DEVERÃO SER EXECUTADOS COM INCLINAÇÃO TRANSVERSAL A NBR 9050.
- 12 - VAGA PARA P.F.D. DEVERÁ SER CIMENTADA, SINALIZADA E TER DIMENSÕES DE ACORDO COM A NBR 9050.
- 13 - ELIMINAR SOLEIRAS NOS PORTÕES / CALÇADAS.
- 14 - SANITÁRIOS PARA P.F.D. DE ACORDO COM ITEM 7 DA NBR 9050.

Município de Carapicuíba
 Secretaria de Desenvolvimento Urbano
 Setor de Projetos

TEATRO JORGE AMADO

Disciplina: ARQUITETURA
 Etapa: PROJETO BÁSICO
 Nome do Projeto: Av. Miriam, 86 - Centro - Carapicuíba - SP

Aprovado em: 11/03/2012
 Responsável Técnico: Marco Aurélio de Santos Neves
 Responsáveis Técnicos: Eng. Douglas de Araujo, Eng. Gustavo de Araujo, Eng. Luciano de Araujo, Eng. Sérgio de Araujo, Eng. Sérgio de Araujo

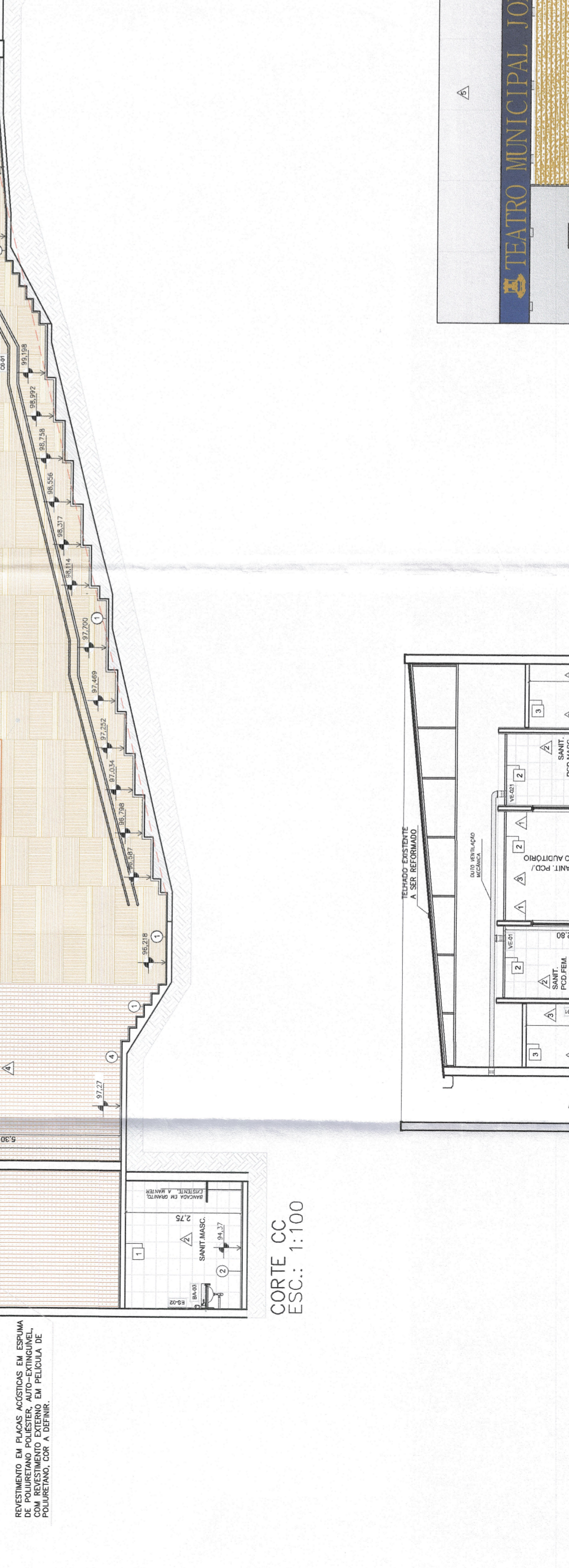

CORTE DD
 ESC.: 1:100